



## II TRIATLON ILTMO. AYUNTAMIENTO DE CALASPARRA

11 de Junio de 2022

### 1. Organizador

Iltmo. Ayuntamiento de Calasparra

### 2. Control Técnico.

El control técnico correrá a cargo de Federación de Triatlón de la Región de Murcia. (FTRM)

### 3. Lugar de Celebración

La prueba tendrá lugar en Término Municipal de Cehegín y Calasparra, localidad de Calasparra.

La salida estará ubicada junto al pantano de Argos.

La transición es disociada, de modo que la primera transición (T1) estará ubicada junto al pantano de Argos y la segunda transición (T2) en aparcamiento de la antigua plaza de abastos, en Avda 1º de Mayo.

La meta estará ubicada en Avda. 1º de mayo (frente a Marvimundo).

Es obligatorio presentar documento identificativo oficial con foto, para entrar a zona de transición.

El organizador dispondrá de autobuses entre las 13.45h y las 15:00h para trasladar a los deportistas junto a su bicicleta, al pantano de Argos. (Salida cada 15 minutos).

Una vez allí, el deportista tendrá que pasar control de material junto a su bici.

### 4. Recogida de dorsales

La recogida de dorsales será en el auditorio Cine Rosales, en calle Hospicio 14 (Calasparra), en los siguientes horarios:

Viernes 10 de Junio de 19 a 21 h

Sábado 11 de Junio de 2022 de 8 a 14h

Obligatorio presentar documento identificativo oficial con foto para recoger el dorsal.

### 5. Horarios

La apertura del área de transición 2 será a las **13.30h** y la transición 1 a las **14.45h**.

Inicio de la Prueba: **16h** masculina

**16.05h** femenina

Entrega de trofeos: **18h**

La retirada de material, supervisada por los oficiales de triatlón, se podrá realizar hasta 30 minutos después de finalizar la prueba, una vez transcurrido ese tiempo la organización no se hace responsable del material depositado en boxes.

### 6. Distancias

La salida estará ubicada junto al Pantano del Argos, y la meta en Avda 1º de Mayo (frente a Marvimundo).



## Distancias (triatlón Sprint)

Segmento	Distancia	Numero de vueltas
Natación	750 m	1 vuelta
Ciclismo	20 km	1 vuelta y media
Carrera a pie	5 km	2 vueltas

Descripción **NATACIÓN**: Circuito de 750m a 1 vuelta, sentido horario, dejando las boyas siempre a la derecha.



## Primera transición:

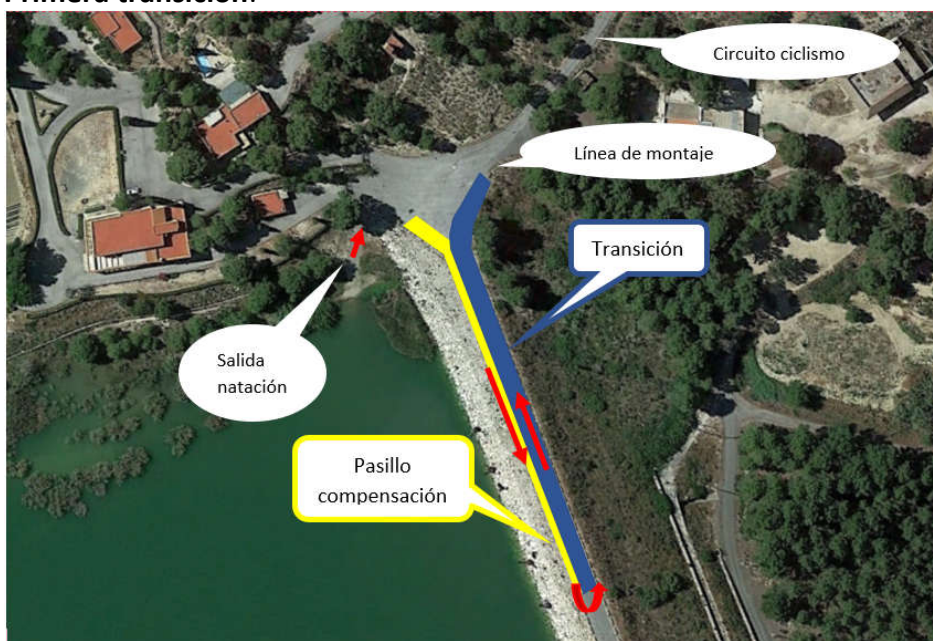





Descripción **CICLISMO**: Salida desde el pantano del Argos, enlace con la RM-B20, y RM-B32 (tramo de enlace de 3km aprox), circuito cerrado en el RM-B32, **1 vuelta y media**. Enlace con la MU-552, Avda. 1º de mayo y entrada a transición para iniciar carrera a pie.

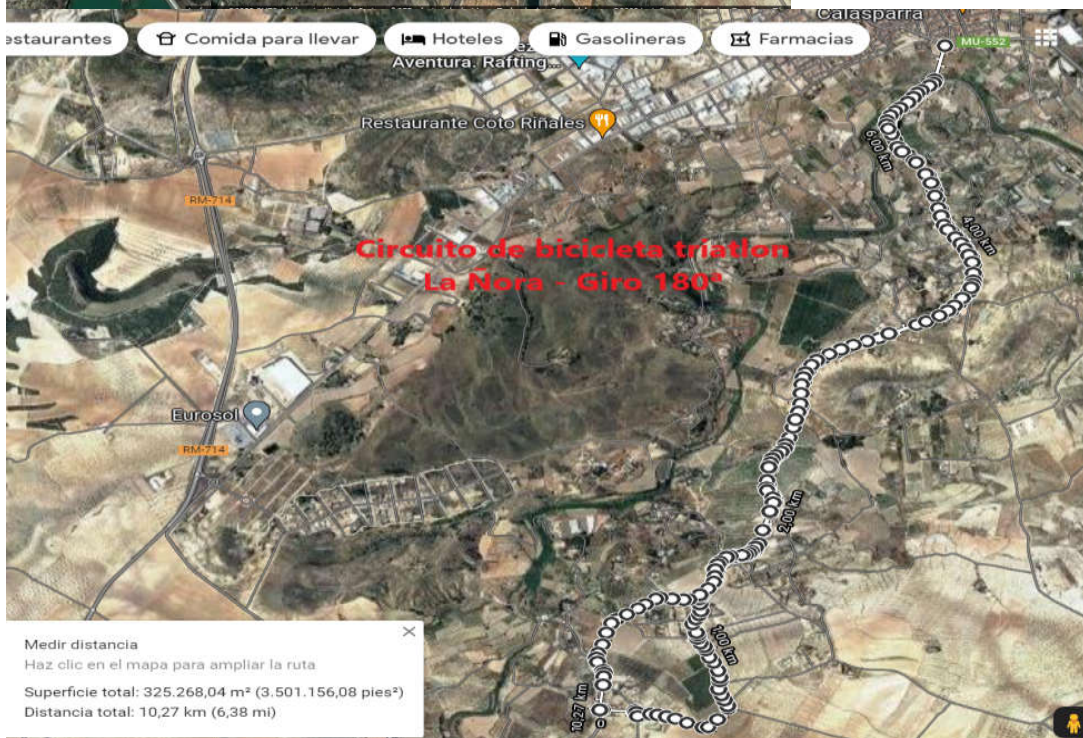
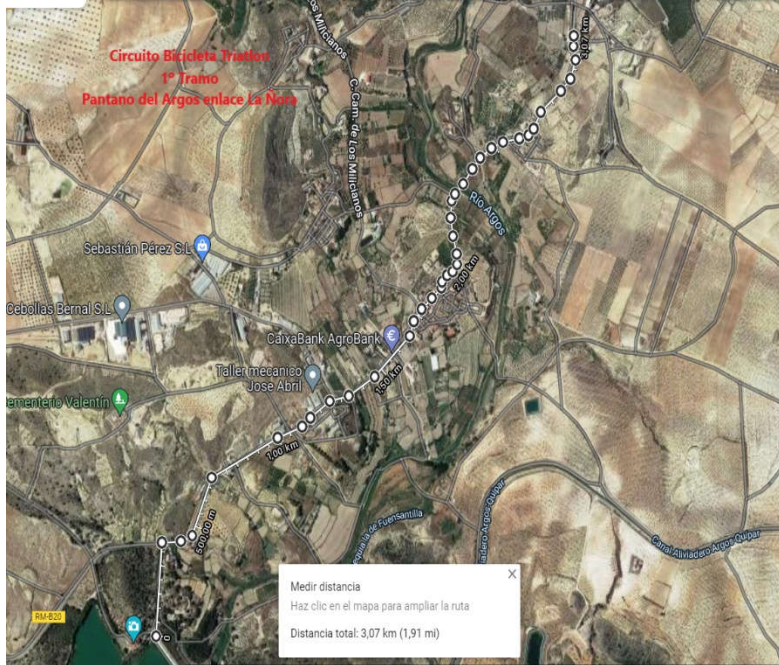



## Segunda Transición:

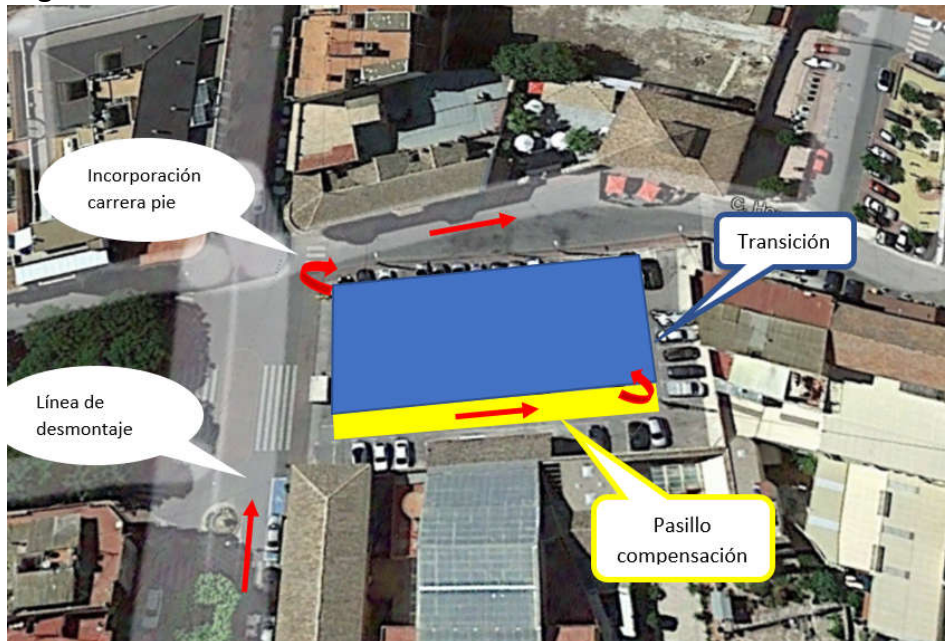

Descripción **Carrera a pie**: Circuito de 2,5km a 2 vueltas (total 5km). Salida por Hospicio, Corredera, Juan Ramón Jimenez, Tte Flomesta, Ordoñez, giro180º, vuelta por Ordoñez, Tte Flomesta, Juan Ramón Jimenez, giro180º, Juan Ramón Jimenez, German Galindo, Matadero Viejo , avda 1º de mayo. 2 vueltas, y entrada a Meta.



Se trata de una competición **con drafting**



## 7. Tiempos de corte

No aplica.

## 8. Inscripciones

La inscripción y pago con tarjeta se realizará exclusivamente en la página [www.trimurcia.org](http://www.trimurcia.org), siendo la única forma de pago admitida. **El deportista al inscribirse especificará la talla (maillot) que utiliza.**

Se establece un cupo de 350 participantes.

El precio de la inscripción para los federados será de 30€ (incluidos federados de Atletismo y Ciclismo).

Los no federados tendrán un incremento de 10 euros.

Los técnicos deberán cumplir los mismos plazos de inscripción que los deportistas.

Cierre de inscripciones: el lunes 6 de junio a las 23.59h.

El plazo para la solicitud de **devolución** del importe de la inscripción finaliza el domingo 5 de junio a las 23.59h. Para hacer dicha solicitud se deberá enviar un correo electrónico a [ftrm@trimurcia.org](mailto:ftrm@trimurcia.org) indicando nombre, apellidos y DNI. En caso de no realizar la solicitud o realizarla fuera del plazo establecido, conllevará la no devolución del importe de inscripción.

Una vez completadas las inscripciones, se abrirá una lista de espera. Según se produzcan bajas, se irán enviando correos a los deportistas en lista de espera para poder inscribirse en la prueba. El deportista tendrá 24 horas para confirmar la inscripción y realizar el pago desde que se le envía el correo de "pendiente de pago" y en caso de no inscribirse dentro del plazo establecido perderá la plaza. Se dará prioridad a los deportistas federados en la FTRM.

**NO SE ADMITIRAN INSCRIPCIONES FUERA DE PLAZO, NI EN EL DÍA DE LA PRUEBA**

## 9. Premios y trofeos

Premios: tendrán trofeo los tres primeros clasificados de la general y los tres primeros de cada una de las categorías que establece la FTRM, masculino y femenino:

- JUVENIL Nacid@s años 2005-2006
- JUNIORS Nacid@s años 2003-2004
- SUB 23 Nacid@s años 1999, 2000, 2001 y 2002
- VETERANOS I Nacid@s entre los años 1973 y 1982
- VETERANOS II Nacid@s entre los años 1963 y 1972
- VETERANOS III Nacid@s entre los años 1962 y anteriores
- GENERAL Tres primeros masculino y femenino

A los tres primeros locales clasificados en la General.



## 10. Normativa de chip

Es obligatorio llevar el chip suministrado por la federación.

Los deportistas que siendo de otras Autonomías y, en general, todos los que no tengan licencia y participen en esta prueba, tendrán dos opciones para hacerse con los servicios del chip:

Alquiler: podrán alquilarlo para el día de la prueba por 2€, debiendo entregar el chip a la Organización a la finalización de la prueba una vez pasada la meta.

Compra: también podrán adquirirlo al precio de 5€ en propiedad, para poder utilizarlos siempre que participen en pruebas de esta Federación.

Si alguno de los participantes olvida o extravía el chip azul que se le había entregado por tener la licencia, el procedimiento de entrega de chip será el mismo en el caso anterior con la diferencia de que si es en alquiler, el precio será de 3€ (la diferencia de 1€ se debe a la gestión ya que se debe localizar el chip que corresponde a su dorsal y modificar en la BD para que lo lea, ello el mismo día de la prueba).

## 11. Normativa Técnica

Podrá encontrarse en: <https://www.trimurcia.org/normativas>.

## 12. Zona de aparcamiento

<https://www.google.es/maps/@38.2294747,1.6938916,402m/data=!3m1!1e3!4m2!7m1!2e1?hl=es>.





### **13. Guardarropa**

Junto al pantano se dispondrá de un camión, en el cual los participantes podrán dejar las pertenencias que no vayan a utilizar en la competición, correctamente identificadas con el número de dorsal. La organización las trasladará al cine rosales donde estará el guardarropa y zona de postmeta junto a la T2.

El material utilizado durante la natación, tendrá que introducirse en la bolsa aportada por la organización. En caso contrario, la organización no se hace responsable de posibles extravíos o pérdidas.

### **14. Medidas de Seguridad del Organizador**

La organización del Triatlón Ayuntamiento de Calasparra contará con 2 voluntarios en la zona de transición que controlarán y vigilarán para evitar el uso indebido del material o posibles sustracciones de material deportivo, o personal de los participantes pudieran tener depositado con motivo de la competición.

En cualquier caso, todo participante exonera a la FTRM y a los organizadores y colaboradores en la puesta en marcha y desarrollo de la competición de cualquier responsabilidad sobre los daños, deterioros, sustracciones, etcétera del material deportivo o personal de su propiedad que el deportista pudiese introducir y depositar antes, durante y después de la prueba en el área de transición o cualquiera de las zonas habilitadas para consigna, depósito, aparcamiento, etc.